



SINFONES



Estrellas, Burbujas...





Nenúfar margaritas





Amor

tarta

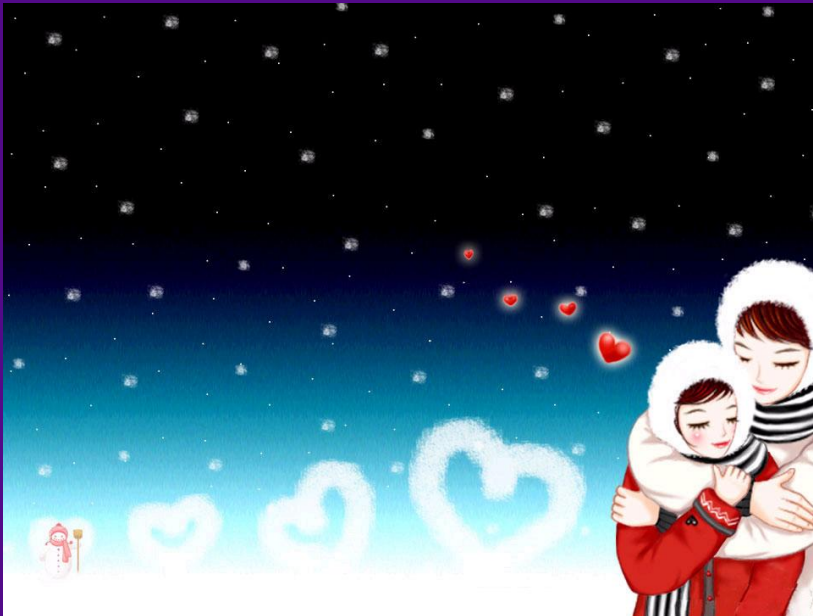



Cartas cartero





África primavera





Mar

tornado





Cobra cocodrilo





Ternero

tortuga





Estrella tigre





Trébol

ciprés





Portero barco



Turingbuceo.com



Cofre cuadro





SE EQUIVOCÓ LA PALOMA

Se equivocó la paloma,
Se equivocaba.

Por ir al norte, fue al sur,
Creyó que el trigo era agua.
Se equivocaba.



Creyó que el mar era el cielo,
que la noche, la mañana.
Se equivocaba.

Que las estrellas, rocío,
que el calor, la nevada.
Se equivocaba.

(Fragmento: R. ALBERTI)





Palmera

perfil





Girasol

delfines





Cisne

castillo





Alfil

casabel

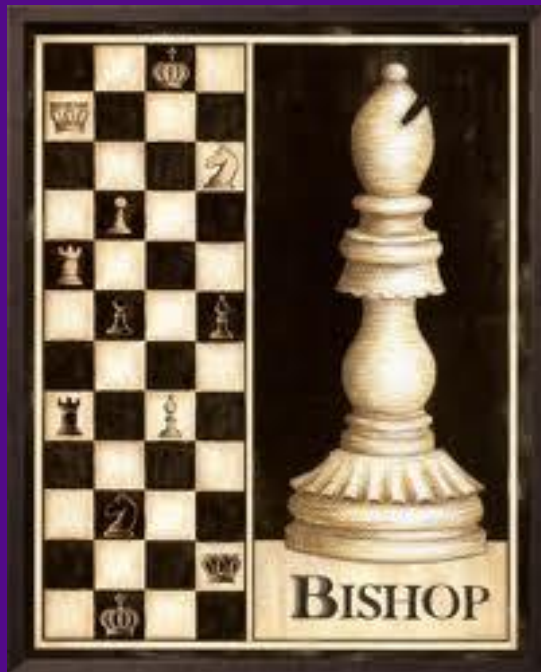



Cartel

plátano





Globos

glu, glu, glu

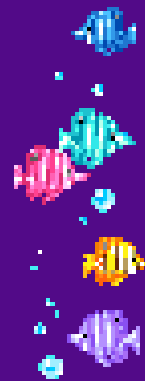



Playa

Pluto





Clase planta





Platero y yo

Platero es pequeño, peludo, suave; tan blando por fuera, que se diría todo de algodón, que no lleva huesos. Sólo los espejos de azabache de sus ojos son duros cual dos escarabajos de cristal negro.

